

Struk SPBU Pertamina

Cetak Struk Pembayaran SPBU Pertamina

PERSIAPAN

Instalasi Struk SPBU Pertamina

Pada CD distribusi paket pembelian anda silahkan copy folder SPBUP ke driver/folder komputer yang anda kehendaki. Selanjutnya aplikasi ini akan disebut SPBUP.

Menjalankan Aplikasi Struk SPBU Pertamina

Buka folder SPBUP pada driver/folder komputer anda dan double click file aplikasi **spbup.exe** dengan icon aplikasi seperti berikut



Gambar 1. Icon aplikasi SPBUP

Selanjutnya aplikasi akan ditampilkan pada layar dan siap digunakan.

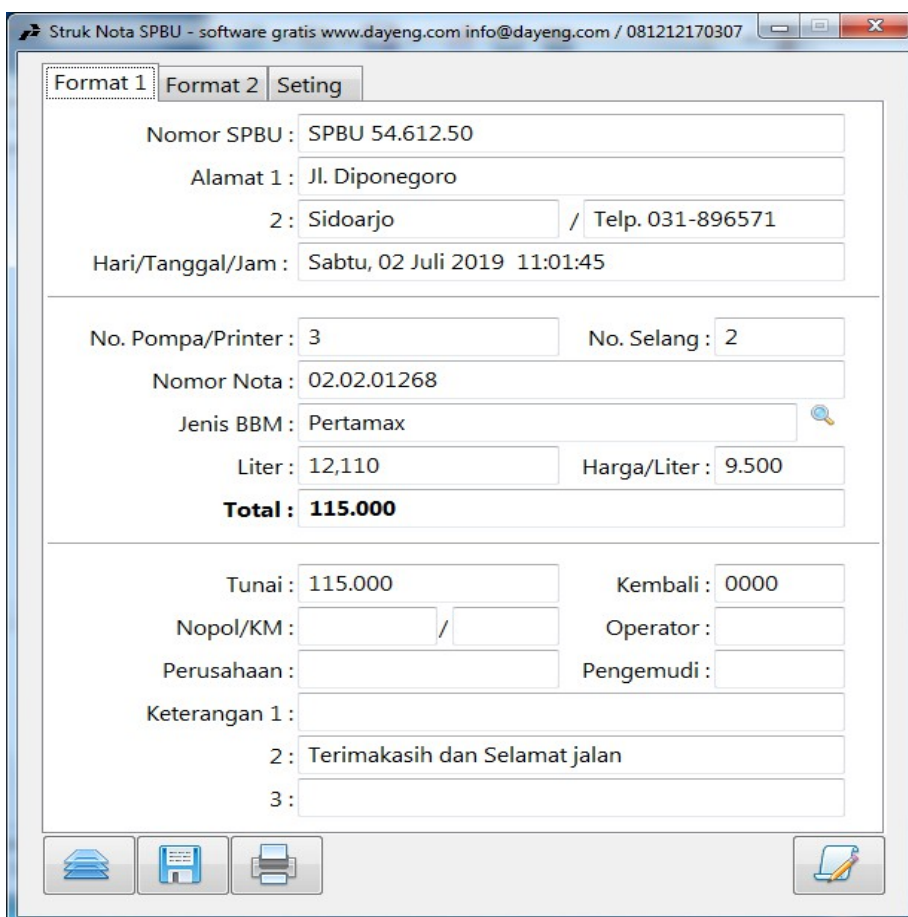

Struk Nota SPBU - software gratis www.dayeng.com info@dayeng.com / 081212170307

Format 1 | Format 2 | Seting

Nomor SPBU : SPBU 54.612.50

Alamat 1 : Jl. Diponegoro

2 : Sidoarjo / Telp. 031-896571

Hari/Tanggal/Jam : Sabtu, 02 Juli 2019 11:01:45

No. Pompa/Printer : 3 No. Selang : 2

Nomor Nota : 02.02.01268

Jenis BBM : Pertamax

Liter : 12,110 Harga/Liter : 9.500

Total : 115.000

Tunai : 115.000 Kembali : 0000

Nopol/KM : / Operator :

Perusahaan : Pengemudi :

Keterangan 1 :

2 : Terimakasih dan Selamat jalan

3 :

Icons: Print, Save, Printer, Edit

Gambar 2. Antarmuka aplikasi SPBUP

Registrasi Struk SPBU Pertamina

Sebelum digunakan, silahkan melakukan registrasi terlebih dahulu yaitu dengan klik tombol Registrasi, dan silahkan melengkapi data sesuai dengan dokumen sertifikat serial pada paket pembelian anda. Setelah proses registrasi berhasil silahkan menjalankan ulang aplikasi.



The image shows a registration form with the following fields and controls:

- Nama Instansi :
- Alamat :
- Informasi Tambahan :
- Nama Registrar :
- Kode Aplikasi : Jumlah
- Nomor Serial :
- Registrasi button (with a pencil icon)

Gambar 3. Registrasi Aplikasi

BEKERJA DENGAN STRUK SPBU PERTAMINA

Aplikasi SPBUP tersedia dengan antarmuka yang sangat *user friendly* sehingga akan sangat mudah untuk langsung dapat digunakan. Pada tampilan pertama aplikasi langsung dapat dilengkapi datanya dan langsung dicetak. Silahkan pilih tab Format 1 atau Format 2.

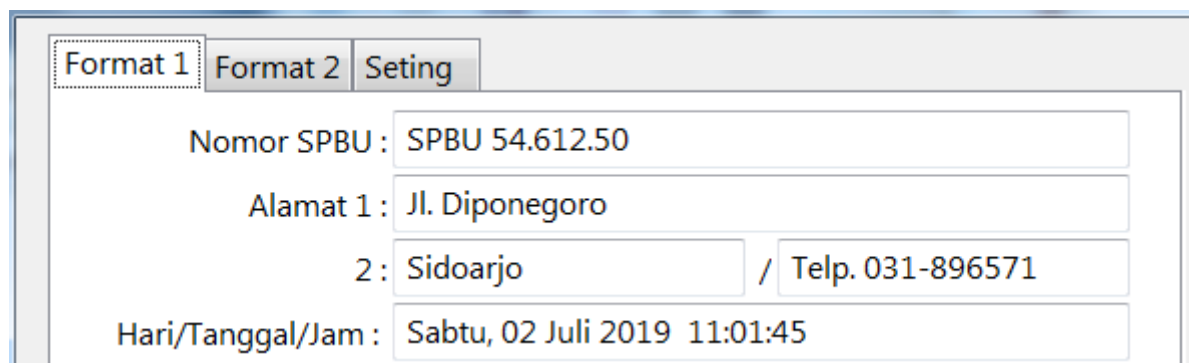

The image shows the application interface with the following elements:

- Format 1 | Format 2 | Seting (tabs)
- Nomor SPBU : SPBU 54.612.50
- Alamat 1 : Jl. Diponegoro
- 2 : Sidoarjo / Telp. 031-896571
- Hari/Tanggal/Jam : Sabtu, 02 Juli 2019 11:01:45

Gambar 4. Pilihan Format SPBUP

Dua pilihan format struk yang dapat diterapkan: pada format 1 dibagi menjadi beberapa model. Masing-masing format dengan model masukan data yang berbeda. Berikut adalah hasil cetak dari 2 macam format tersebut

PERTAMINA 

SPBU.54.612.55
 Jl.Raya Tropodo 9A
 Waru - Sidoarjo
 Telp.031-8667744
 Minggu, 21 Maret 2018 15:37:23

Nomor Printer: 1
 Nomor Selang : 4
 Jenis BBM : Pertamax
 Liter : 15,13
 Harga/liter : Rp. 8.600
Total : Rp. 130.118

Nopol : W416RH
 TERIMA KASIH DAN SELAMAT JALAN

SPBU.54.631.08
 JL.RAYA GLAMES NO.379

MADIUN

10/05/2018 22:37
 Receipt No. 3530

Pump No. 000
 Grade PERTAMAX TURBO
 Volume 10.53
 Unit Price 9.500
Amount 100.000
 Vehicle No. Not Entered

TERIMAKASIH DAN SELAMAT JALAN

Gambar 5. Contoh hasil cetak Format 1 (kiri) dan Format 2 (kanan)

Selengkapnya pilihan model cetak pada Format 1 adalah sebagai berikut:

SPBU.54.612.44
 Jl. Pahlawan No.139
 Sidoarjo
 TELP.031-8921609
 Minggu, 01 April 2018 09:15:50

Nomor Printer: 1
 Nomor Selang : 4
 Jenis BBM : Pertamax
 Liter : 14,04
 Harga/liter : Rp. 8.900
Total : Rp. 124.956

Nopol :
 Terimakasih dan selamat jalan

A

SPBU 54.612.50
 Jl. Diponegoro
 Sidoarjo
 Telp. 031-896571
 Sabtu, 30 Juni 2018 14:12:33

No. Nota : 03.03.21956
 Jenis BBM : Pertamax
 Harga/liter : Rp. 8.900
 Liter : 13,480
Total : Rp. 120.000

Tunai : Rp. 120.000
 Kembali : Rp. 0000

Terimakasih dan Selamat jalan

D

SPBU 54.612.50
 Jl. Diponegoro
 Sidoarjo
 Telp. 031-896571
 Sabtu, 01 Juli 2019 20:39:45

No. Nota : 02.02.01268
 Jenis BBM : Pertamax
 Harga/liter : Rp. 9.500
 Liter : 12,110
Total : Rp. 115.000

Tunai : Rp. 115.000
 Kembali : Rp. 0000

Terimakasih dan Selamat jalan

B

SPBU 54.651.10
 JL.BANJARARUM
 TELP.08883337336
 SINGOSARI MALANG

Sabtu, 2 Juni 2016 11:01:45

Nomor Printer: 3
 Nomor Selang : 2
 Jenis BBM : PERTAMAX
 Plat Nomor :
 Perusahaan :
 Pengemudi :
 KM :
 Liter : 7,383
 Harga/liter : Rp. 7450
Total : Rp. 55.003

SUBSIDI BBM UNTK GOL TDK MAMPU

SPBU 54.612.36
 Jl. Jenggolo No.33
 Sidoarjo
 Telp. (031) 895 836
 Minggu, 12 Juni 2016 11:42:18

No. Nota : 02.03.17888
 Jenis BBM : Pertamax
 Harga/liter : Rp. 7.450
 Liter : 17,440
Total : Rp. 130.000

Tunai : Rp. 130.000
 Kembali : Rp. 0000

Terimakasih telah membeli di
 SPBU kami

C

SPBU 54.644.02
 JL. PANGLIMA SUDIRMAN 100
 KEPUH - KERTOSONO
 TELP. 081335606201

Minggu 27 Desember 2015 12:47:40

Nomor Pompa : 1
 Nomor Selang : 2
 Nomor Nota : 420
 Jenis BBM : Pertamax
 Liter : 9,143
 Harga/liter : Rp. 8.750
Total : Rp. 80.000

Terimakasih dan Selamat jalan

F



Gambar 6. Contoh model hasil cetak Format 1

Untuk Menampilkan data seperti model **BCD** diatas silahkan melengkapi data masukan Nopol, Kilometer, dan Operator. Bila data masukan kosong maka sistim akan menyimpulkan bawa saat proses cetak keterangan tersebut tidak akan ikut diproses.

Seting SPBUP

Silahkan pilih tab Seting. Beberapa seting berikut akan memberikan hasil berbeda pada hasil cetak struk.

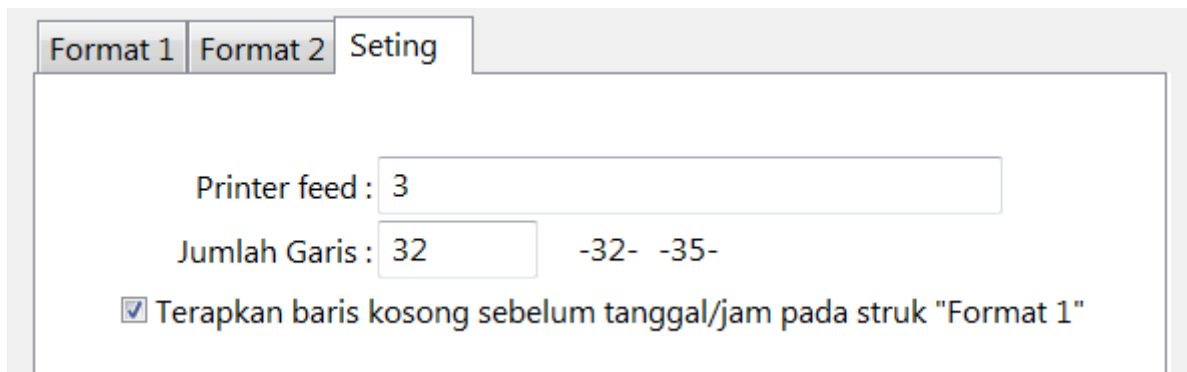

Gambar 7. Bagian Seting

Printer feed : Menambahkan spasi (baris kosong) pada akhir proses pencetakan

Jumlah Garis : Menentukan panjang karakter (garis) pada model struk tertentu, pilih 32 atau 35

Terapkan baris kosong sebelum tanggal/jam pada struk "Format 1" akan menambahkan baris kosong sesuai deskripsi apabila diberikan nilai contrenng pada pilihan tersebut.

Mencetak Struk

Untuk dapat melakukan proses cetak (print) struk diperlukan printer yang dapat melakukan pencetakan mode RAW. Printer ini dapat dari jenis printer thermal maupun dot matrik. Silahkan gunakan printer jenis 58mm, 78mm, atau 80mm. Pastikan semua data yang dibutuhkan pada proses cetak telah diisi dan pilih tab "Format 1" atau "Format 2" serta model yang mengikuti telah dipilih. Silahkan klik menu **Cetak** atau tombol dengan icon  printer untuk memulai proses cetak.

Untuk mencetak struk dengan logo diperlukan printer jenis POS yang mendukung proses cetak logo sebelum cetak data dimulai. Salah satu printer jenis ini adalah tipe Epson TM-T88V. Pada bagian Printer Preference anda dapat memasukkan logo yang akan diterapkan.

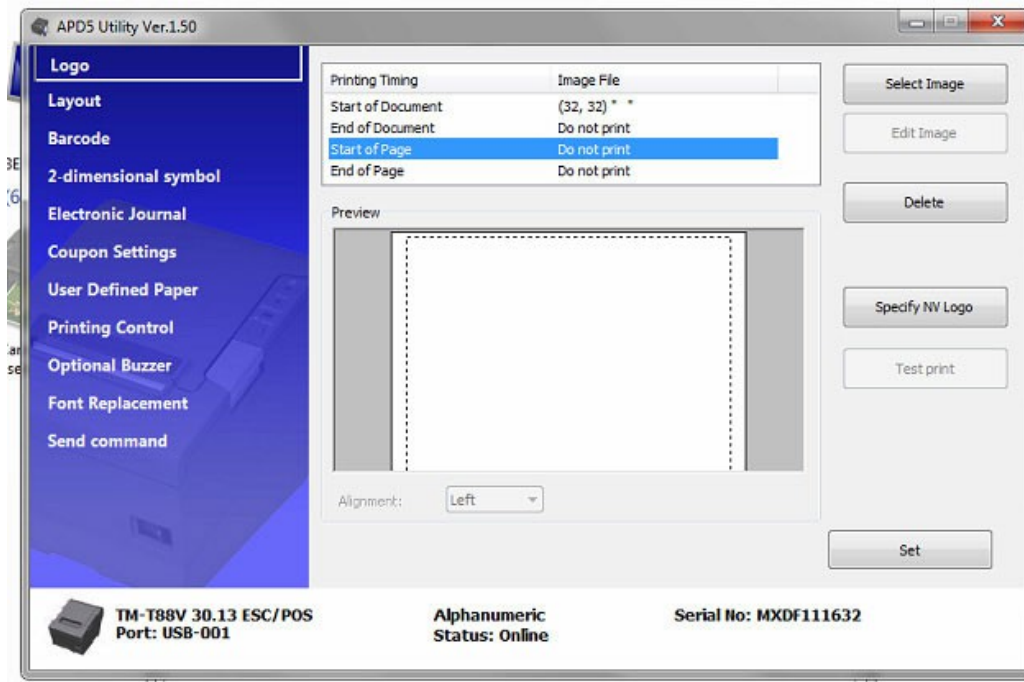

Gambar 8. Bagian Seting Logo

Setiap printer barangkali memiliki seting dan modul cetak logo yang berbeda-beda. Silahkan memastikan kepada penyedia printer anda untuk dukungan dan bantuan teknis kebutuhan tersebut.

Bagaimana apabila tidak menggunakan printer khusus yang mendukung pencetakan logo sebelum cetak data? Pada aplikasi SPBUP telah diberikan pilihan untuk dapat mencetak logo secara mandiri. Pada bagian cetak "Format 1"



Gambar 9. Bagian Seting Logo

Pilih opsi "Cetak Logo" dan klik tombol Cetak. Setelah anda berhasil mencetak logo silahkan teruskan dengan melakukan cetak struk yang dibutuhkan. **Sebagai catatan**, apabila printer yang digunakan memberikan spasi baris kosong yang cukup banyak setelah proses cetak logo maka anda harus mengatur (memposisikan) ulang kertas agar struk dapat dicetak tepat dibawah logo yang sudah selesai dicetak tersebut.

Membuka dan Menyimpan Data

Struk yang sudah dibuat dapat disimpan dan dibuka kembali pada masa yang dibutuhkan. Kontrol proses data tersebut dapat dibuka melalui tombol menu seperti gambar berikut

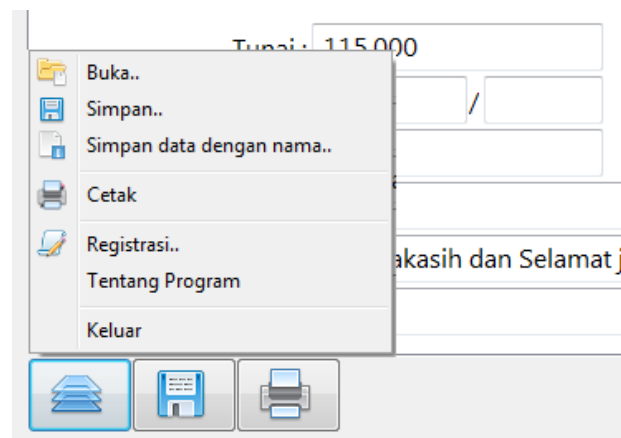

Gambar 10. Tombol Menu SPBUP

Silahkan klik menu "Simpan data dengan nama.." untuk menyimpan struk dengan identifikasi khusus, data akan disimpan dalam format SPBUP Data dengan extensi file *.spb dan untuk membukanya kembali pilih menu "Buka.." dan pilih file yang telah disimpan sebelumnya.

Untuk catatan, menu dan tombol "Simpan" akan melakukan penyimpanan data terbatas pada sistim SPBUP dan bukan pada file *.spb yang telah ditentukan sebelumnya.